



Communauté de communes  
Cingal - Suisse Normande

# BIBLIOTHÈQUES MEDIATHÈQUES

de

## CINGAL-SUISSE NORMANDE

### PROGRAMME PETITE ENFANCE

JANVIER-MARS 2026

Expositions ludiques  
& rendez-vous lecture



# EXPOSITIONS

Entrée libre  
aux horaires  
d'ouverture des  
bibliothèques



## Alley-Oop

Du 9 janvier au 23 février

**Centre culturel des Fosses d'Enfer - Saint-Rémy-sur-Orne**

Cette installation conçue par l'artiste Emile Orange est composée de deux modules : l'un représentant un panier de basket et l'autre un ring. Accompagnés des tapis réalisés à partir de dessins d'enfants, ils encouragent les enfants à explorer, jouer et interagir de manière ludique tout en les immergeant dans l'univers de la lecture.

**Tout-petits (0-6 ans)**

## Prendre et surprendre

Du 12 au 27 janvier

**Médiathèque de Bretteville-sur-Laize**

Une exposition-jeu pour les tout-petits, de l'auteure Lucie Félix, inspirée de ses albums. Ici, ce sont les enfants qui font et transforment l'exposition à partir du principe tout simple des puzzles à encastrement. On attrape, on touche, on découvre, on apprend, on s'émerveille en s'amusant à deviner et comprendre ce drôle de jeu de cache-cache. **Tout-petits (0-6 ans)**



## A quoi tu joues ?

Du 12 janvier au 12 février

**Bibliothèque de Clécy**

Les garçons, ça joue pas à la dînette, ça fait pas de la danse, ça saute pas à la corde et surtout, ça pleure jamais. Les filles, ça joue pas au foot, c'est pas bricoleur, ça peut pas piloter des avions et encore moins des fusées. Tout le monde sait ça. Sauf que ce n'est pas la réalité. Réalisée à partir de l'album A quoi tu joues ? de Marie-Sabine Roger et Anne Sol, cette exposition démontre avec humour et réalisme, l'absurdité – et la fausseté – de ces idées reçues, qui dictent dès le plus jeune âge nos comportements.

**A partir de 5 ans**



## Loup gris

Du 10 mars au 10 avril

**Bibliothèque de Saint-Laurent-de-Condé**

Le célèbre Loup Gris arrive à la bibliothèque ! Venez découvrir ou redécouvrir à travers cette exposition les albums de Loup Gris de Ronan Badel et Gilles Bizouerne

**A partir de 4 ans**



# RENDEZ-VOUS LECTURE

## La Matinée des ptits loups

**Médiathèque de Bretteville-sur-Laize**

Tous les mois, la médiathèque propose un temps dédié à la lecture pour les tout-petits. Un espace cocooning (avec des tapis, coussins, couvertures et jeux d'éveil/de motricité) est aménagé et une large proposition d'ouvrages adaptés à la petite enfance vous y attend !

**jeudi 15 janvier - jeudi 12 février - jeudi 12 mars**

**Entrée libre entre 10h et 11h30**

## Bébés lecteurs

**En partenariat avec le Relais  
Petite Enfance Les Bout'zans**

Retrouvez Lydie et Annick, bénévoles de la bibliothèque de Clécy, pour un moment de partage, d'écoute et d'échanges autour des albums, des jeux chantés, des comptines.

**mardi 6 janvier - Bibliothèque de Clécy**

**jeudi 22 janvier - Centre culturel des Fosses d'Enfer (séance spéciale - expo Alley-Oop)**

**Pour cette séance, réservation auprès de la bibliothèque de Clécy : [biblio.clecy@gmail.com](mailto:biblio.clecy@gmail.com)**

**mardi 10 mars - Bibliothèque de Clécy**

**Pour ces 3 séances : rdv à 10h**



## Séances de contes avec Kamishibai

**Médiathèque de la Muance - Grainville-Longannerie**

**En partenariat avec  
le Relais Petite enfance  
Les Coqueliquots**

Mme Storia, alias Laurence, propose des séances de contes avec un Kamishibai. De tradition japonaise, le Kamishibai signifie littéralement : « théâtre de papier ». La technique consiste à utiliser des images qui défilent dans un butai (théâtre en bois, à trois portes).

**mardi 27 janvier - vendredi 13 février - vendredi 20 mars**

**Rdv à 10h - Entrée libre**

## La petite lecture de Marion

**Centre culturel des Fosses d'Enfer - Saint-Rémy-sur-Orne**

Une fois par mois, Marion, s'installe à la bibliothèque pour raconter de chouettes histoires aux enfants ! Un moment chaleureux pour s'évader, rêver et s'émerveiller grâce aux livres.

**samedi 17 janvier - samedi 14 février - samedi 21 mars**

**Rdv à 11h - Entrée libre**

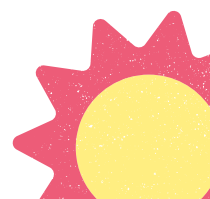



# INFOS PRATIQUES

## **Médiathèque de Bretteville-sur-Laize**

9 boulevard des alliés 14680 Bretteville-sur-Laize

Mardi : 10h-12h30 / 13h30-17h - Mercredi : 10h-12h30 / 13h30-17h

Jeudi : 10h-12h30 / 15h30-18h30 - Samedi (1 sur 2) : 9h30-13h

Tél : 02 31 08 49 51 / [mediatheque@commune-brettevillesurlaize.com](mailto:mediatheque@commune-brettevillesurlaize.com)

Site Internet : <https://mediatheque-brettevillesurlaize.fr/>

## **Bibliothèque de Saint-Laurent-de-Condé**

Route nationale 14220  
Saint-Laurent-de-Condé

Mardi : 16h30-19h - Mercredi : 9h30-12h

Vendredi : 16h30-18h

Période de vacances scolaires :

Mardi : 18h-19h / Mercredi : 9h30-12h

Tél : 02 31 86 03 44

[bibli.laurentcondel@orange.fr](mailto:bibli.laurentcondel@orange.fr)

## **Bibliothèque de Clécy**

7 rue Arsène Delavigne 14570 Clécy

Mardi : 16h-19h - Mercredi : 10h-12h / 15h-17h - Vendredi : 16h-19h - Samedi : 10h-12h

Tél : 02 31 68 05 29

[biblio.clecy@gmail.com](mailto:biblio.clecy@gmail.com)

## **Centre culturel des Fosses d'Enfer**

Route de Caen 14570  
Saint-Rémy-sur-Orne

Mardi, mercredi et samedi :

10h-12h / 14h-18h

Jeudi : 14h-18h

Vendredi : 14h-19h

Tél : 02 31 69 14 11

[centreculturel@stremy.fr](mailto:centreculturel@stremy.fr)

Site Internet :

<https://fossesdenferstremy.wixsite.com/site>

## **Médiathèque de la Muance**

2 rue Lapford 14190  
Grainville-Longueville

Lundi : 17h-19h - Mercredi : 14h30-17h30

Samedi : 10h-12h

[la-muancesyndicatculturel@orange.fr](mailto:la-muancesyndicatculturel@orange.fr)

Site Internet :

<https://mediatheque-grainvillelangannee.fr/>