

# Relais Petite Enfance

## Cingal

Mars  
Avril  
2024

## Le programme

### Pour qui ?

Le Relais Petite Enfance (ex. RAM) s'adresse aux professionnels de l'accueil individuel (assistants maternels et gardes d'enfants à domicile), aux parents employeurs et leurs enfants âgés de 0 à 3 ans.

### Pour quoi ?

Pour vous accompagner dans vos démarches, le Relais vous propose des **accueils sur rendez-vous et des permanences téléphoniques** : renseignements sur les modes d'accueil, liste des assistants maternels agréés, informations relatives aux contrats, soutien à la parentalité et aux professionnels, etc.

Des **ateliers d'éveil** sont programmés les mardis, jeudis et vendredis matin.

La participation aux ateliers se fait sur inscription auprès du RPE par mail ou par téléphone à la réception du programme émis tous les 2 mois

*Le Relais Petite Enfance est un service gratuit.*





# Mars



**Vendredi 1** ● Jeux de Construction

**Mardi 12** ● A qui sont ces empreintes ?

**Jeudi 14 (St Sylvain)** ● Parcours de motricité

**Vendredi 15** ● A qui sont ces empreintes ?

**Samedi 16**

**Mardi 19**

**Mercredi 20**

**Jeudi 21**

**Vendredi 22**

*Semaine Nationale de la Petite Enfance :*



*Viens je t'emmène ....*

*Programmation détaillée sur flyer*



**Mardi 26** ● Parcours de motricité  
**Dojo de Gouvix de 9h30 à 10h45**



**NB: Relais fermé le 27-28-29 mars -  
Pas d'ateliers d'éveil le 28 et 29 mars**

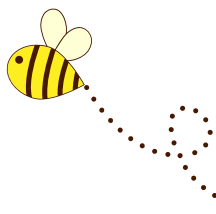

# Avril

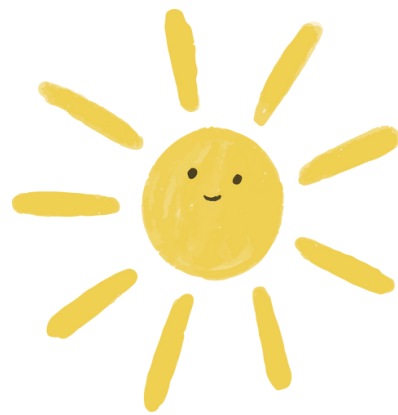

**Mardi 2**

**Jeudi 4 (St Sylvain)**

**Vendredi 5**

Chasse aux oeufs

**RDV à l'aire de jeux à 10h**



**Mardi 9**

**Jeudi 11**

**Vendredi 12**

**CARNAVAL\***

Venez déguisés ou portés un joli  
accessoire pour jouer de la musique,  
chanter, danser, s'amuser !!



**Mardi 16**

**Jeudi 18 (St Sylvain)**

Lecture - Comptines signées  
avec **Eva Trehet** de 10h à 11h

**Vendredi 19**

Parcours de motricité

**Dojo de Gouvix de 9h30 à 10h45**



**Mardi 23**

**Jeudi 25**

Bacs Sensoriels du  
Printemps

**Vendredi 26**

Lecture - Comptines signées  
avec **Eva Trehet** de 10h à 11h



\*vous êtes invités à participer au défilé du  
carnaval de l'école du Roselin le vendredi  
12/04 de 14h à 15h

# Relais Petite Enfance

Cingal

**Coraline Jouault**

**2 Rue du Roselin - 14680 Gouvix**

**07.88.17.72.35 / 02.31.27.18.20**

**rpe-gouvix@cingal-suissenormande.fr**

## **Permanences téléphoniques et accueil sur RDV :**

Lundi : 8h45 - 18h

Mardi : 13h30 - 18h

Mercredi : 8h45 - 12h30

Jeudi : 13h30 - 16h

Vendredi : 13h30 - 16h

## **Ateliers d'éveil :**

Les mardis, jeudis et vendredis matin de 9h30 à 11h30

A **Saint Sylvain** les 1er et 3e jeudis de chaque mois :

-Ateliers d'éveil de 9h30 à 11h30

-Permanence et accueil sur rendez-vous de 13h30 à 16h

Imp. du Gymnase, 14190 Saint-Sylvain